

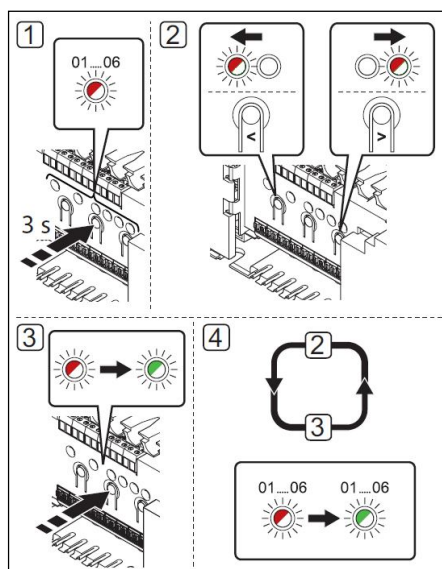

NATHAN
IMPORT/EXPORT

Uponor

Registratie Uponor Smatrix Base ruimtethermostaten op de Base regelmodule



Regelmodule:

1. Houd de **OK**-toets op de regelmodule ingedrukt totdat de LED van kanaal 1 (of het eerste niet-geregistreerde kanaal) rood gaat knipperen.
2. Gebruik de toetsen < of > om de indicator (LED knippert rood) naar het voorkeurskanaal te verplaatsen.
3. Druk op de **OK**-toets om het kanaal voor registratie te kiezen. De LED van het gekozen kanaal gaat groen knipperen.
4. Herhaal de stappen 2 en 3 totdat alle kanalen die voor de ruimtethermostaat geregistreerd moeten zijn, geselecteerd zijn (LED's knipperen groen).

Let op! Wij raden aan om alle kanalen voor de ruimtethermostaat tegelijkertijd te registreren.

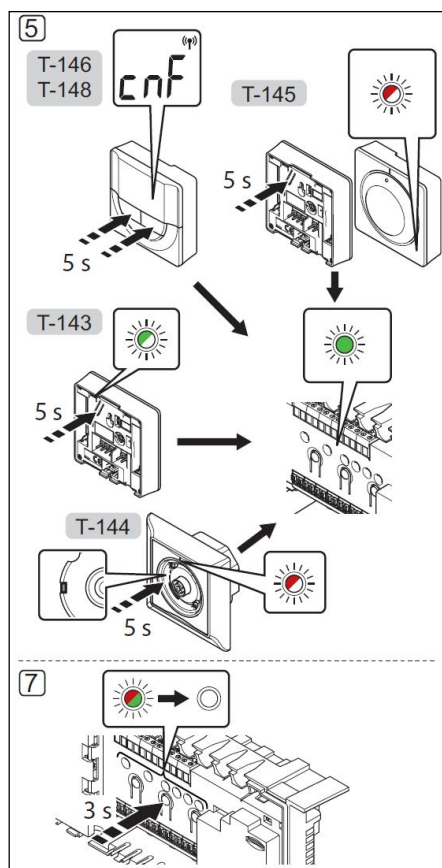

Ruimtethermostaten:

5. **Ruimtethermostaten T-146 en T-148:**
Houd gelijktijdig de toetsen - en + op de ruimtethermostaat ingedrukt totdat de tekst **CnF** en een communicatiesymbool worden weergegeven. De LED van het gekozen kanaal op de regelmodule gaat continu groen branden en de registratie is klaar.
5. **Ruimtethermostaat T-145:**
Houd de registratietoets op de ruimtethermostaat licht ingedrukt en laat deze los wanneer de LED aan de voorzijde van de ruimtethermostaat begint te knipperen. De LED van het gekozen kanaal in de regelmodule gaat continu groen branden en de registratie is klaar.
5. **Ruimtethermostaat T-143:**
Houd de registratietoets op de ruimte-thermostaat licht ingedrukt en laat deze los wanneer de LED groen gaat knipperen (zit in de uitsparing boven de registratietoets). De LED van het gekozen kanaal op de regelmodule gaat continu groen branden en de registratie is klaar.
5. **Ruimtethermostaat T-144:**
Houd de registratietoets op de ruimte-thermostaat met een puntig voorwerp licht ingedrukt en laat los wanneer de LED boven de draaischijf begint te knipperen. De LED van het gekozen kanaal op de regelmodule gaat continu groen branden en de registratie is klaar.

Herhaal de stappen 2 tot 5 tot alle gebruikte ruimtethermostaten geregistreerd zijn.

7. Beëindig de registratie en ga terug naar toets door de **OK**-toets op de regelmodule ingedrukt te houden totdat de groene LED's uitgaan.